

Nombre : MINA IVAN
Ubicación : 23° 20' S, 70° 16' O, 800 m.s.n.m. Región II.

Altura del sensor: 10 m.
Tipo de información: Registro en papel.
Periodo de información: 120 meses.
Fuente de información: Zuleta y Vergara (1992).

Observaciones:

El diagrama, que muestra el ciclo diario y anual de la velocidad del viento normalizada a 10 m fue tomado de Zuleta y Vergara (1992).

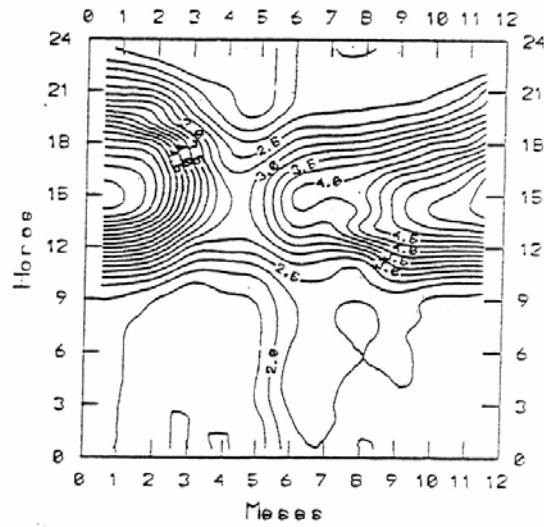

Velocidad media deducida de la figura: 2.7 m/s